

PYRAMID HIGHWAY PROJECT

Reunión de Información Pública Previa a la Construcción **BIENVENIDOS**



18 de abril de 2023

UN ESFUERZO COMBINADO



- Diseño en la oficina y administración de la construcción para la Fase 1
- Gerente de proyecto: Nanette Maxwell
- Ingeniera residente: Alma Piceno-Ramirez



- Iniciando el CMP, NEPA y la toda la conexión de Pyramid Highway/U.S. 395
- Gerente de proyecto: Doug Maloy

ANTECEDENTES DEL PROYECTO

- En 2001, el Plan de Administración del Corredor de Pyramid Highway (CMP) fue desarrollado para atender los problemas de seguridad, crecimiento, congestión y acceso.
- En 2008, el RTC desarrolló el estudio de conexión de Pyramid Highway/U.S. 395 en a partir del CMP.
- En 2018, la Declaración Final de Impacto Medioambiental (FEIS) de la conexión de Pyramid Highway/U.S. 395 y el Registro de Decisión (ROD) fueron aprobados por FHWA
- En verano de 2022, NDOT completó el diseño final de la Fase 1 de la conexión de Pyramid Highway/U.S. 395 (proyecto Pyramid Highway)

MAPA DE LAS FASES

Estamos construyendo la **Fase 1:** De Queen Way a Golden View Drive

Costo del proyecto para la Fase 1: \$66.1 millones

El costo incluye el Derecho de Paso y Construcción

Pagado con fondos federales, estatales y locales

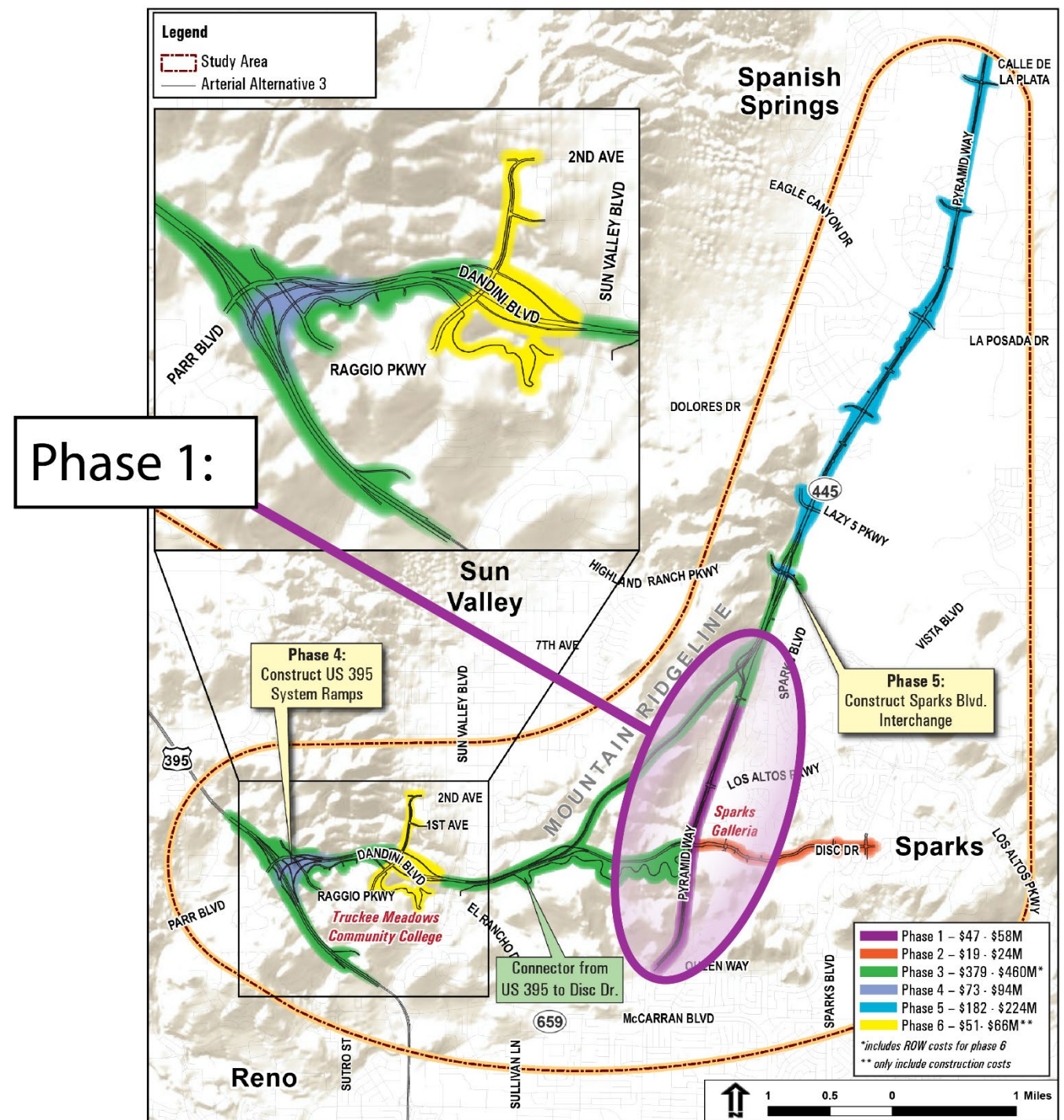

CARACTERÍSTICAS DEL PROYECTO

- Adición de un carril adicional, en cada dirección, entre Queen Way y Los Altos Pkwy
- Bordillo, alcantarilla y acera
- Camellones elevados en todo lo largo
- Camino de 10 pies para uso compartido
- Barreras acústicas y muros de separación
- Jardinería y estética
- Instalación de señales de tráfico inteligentes
- Mejoras de transporte público

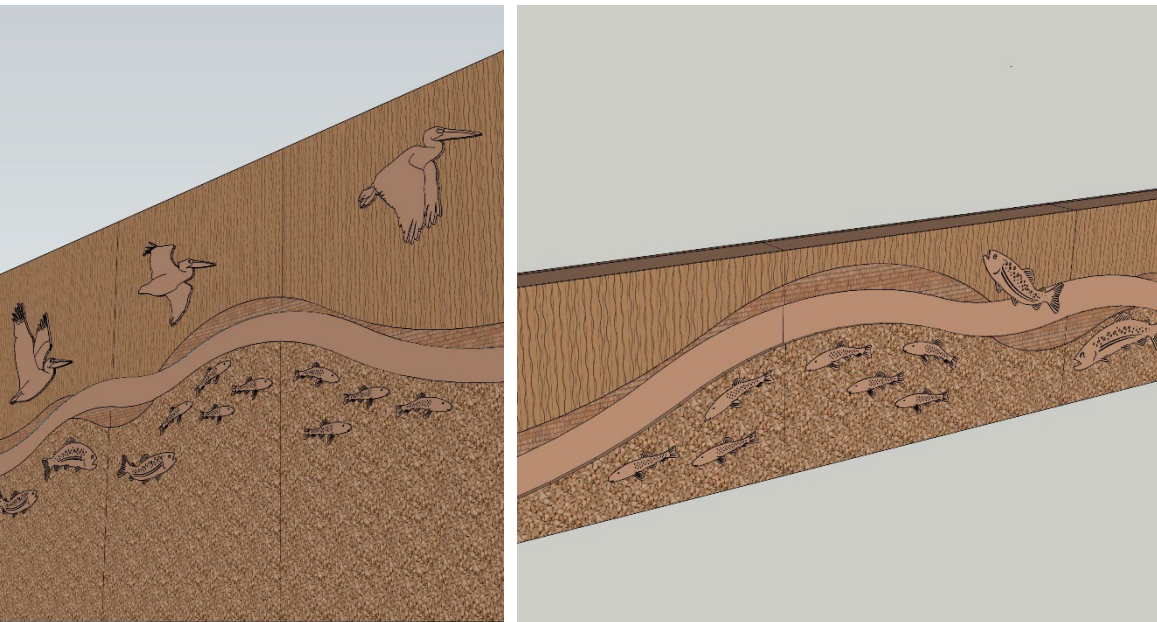
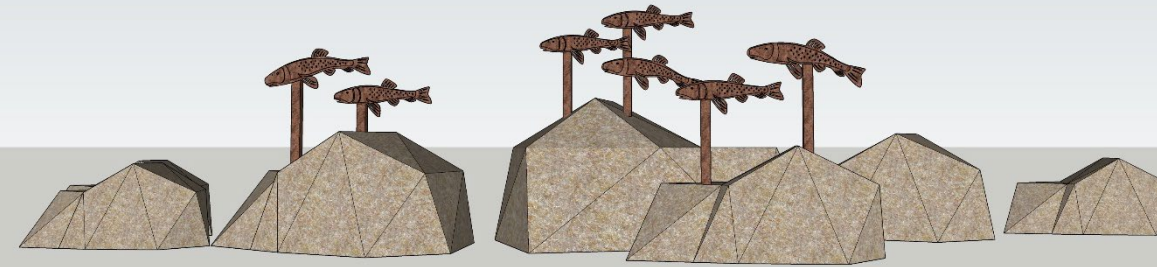

CONCEPTO: QUEEN WAY - LOS ALTOS PARKWAY



QUEEN WAY TO LOS ALTOS PARKWAY

Proposed Improvements

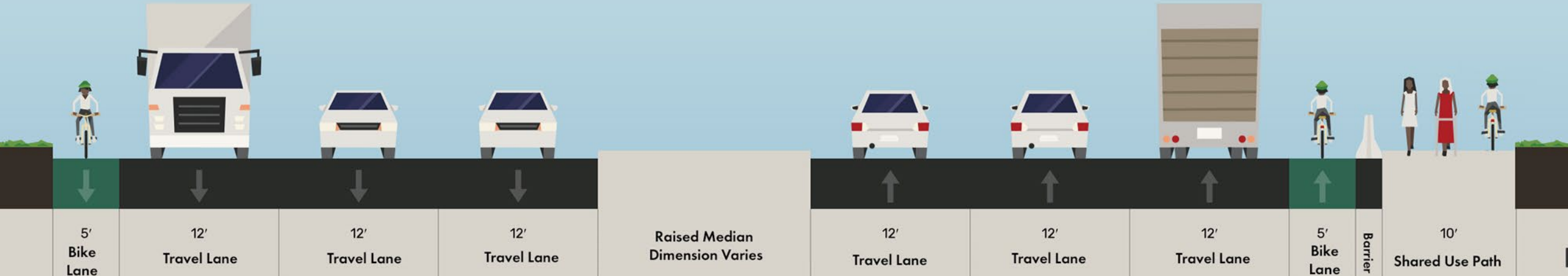

CONCEPTO: LOS ALTOS PARKWAY – GOLDEN VIEW DRIVE



LOS ALTOS PARKWAY TO GOLDEN VIEW DRIVE

Proposed Improvements

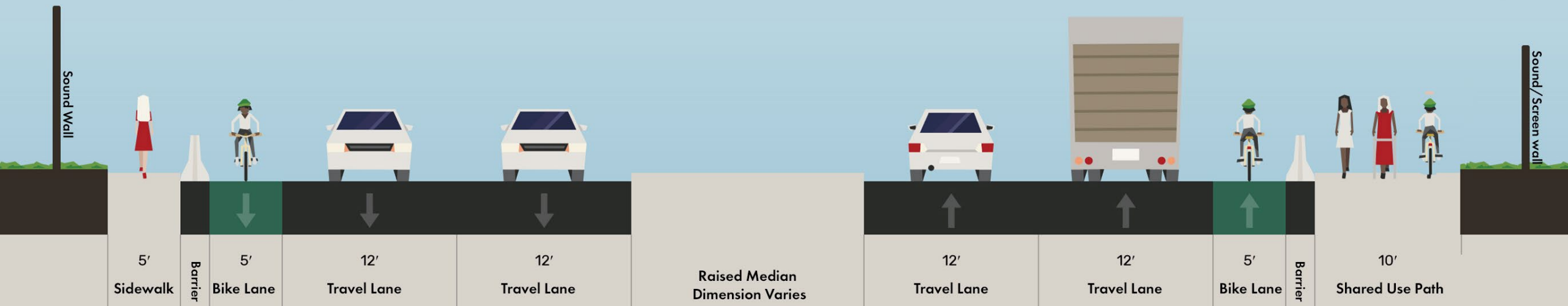

UBICACIÓN DE LOS MUROS

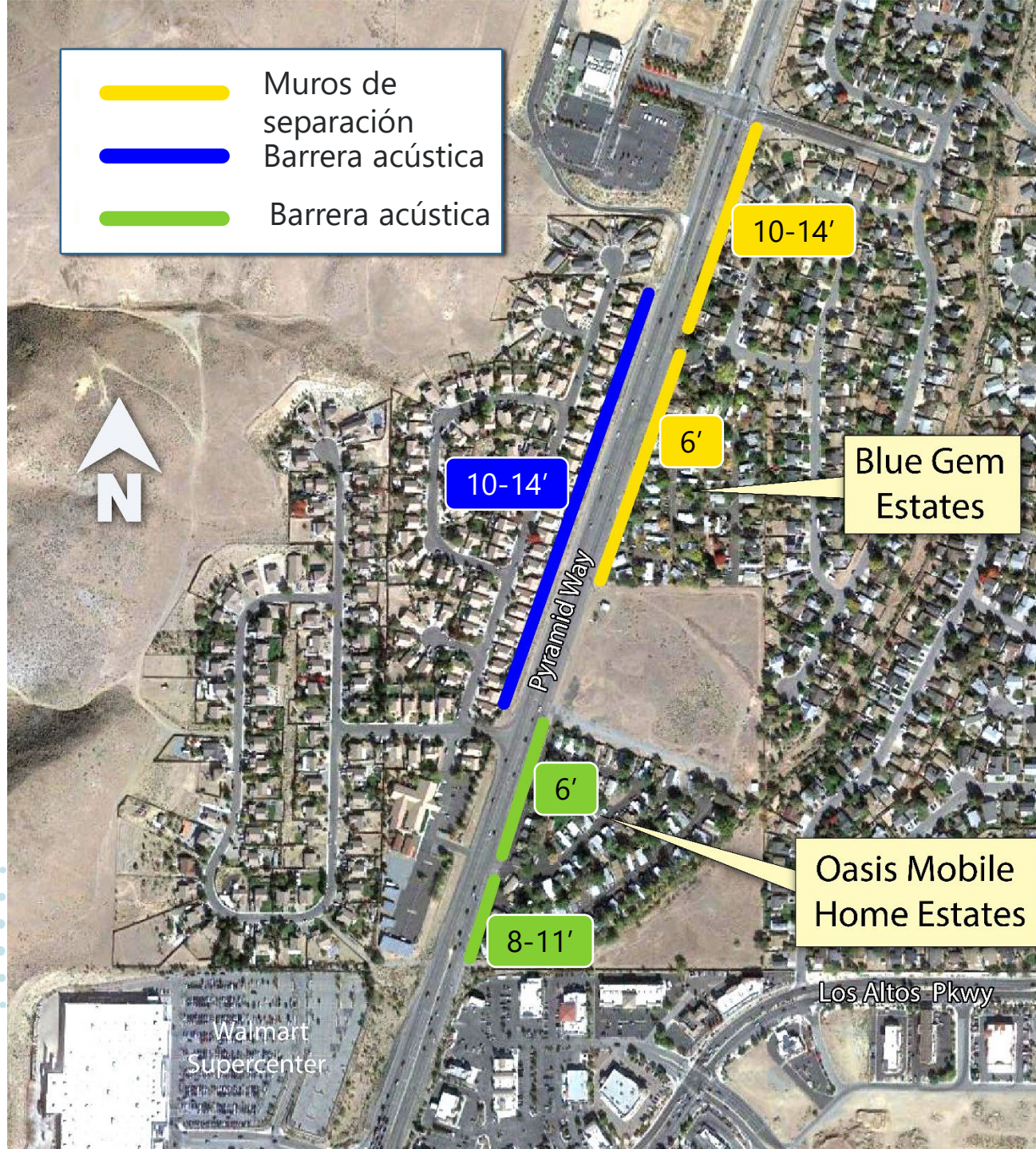

CALENDARIO DE CONSTRUCCIÓN

La Fase 1 de la construcción empieza en mayo de 2023

- Granite Construction es el contratista
- De ahora hasta septiembre de 2023, se realizará trabajo de servicios públicos que tendrá lugar de Los Altos Pkwy a Golden View Dr

Este no es parte de un con de NDOT y se está realizando bajo un permiso de la agencia de servicios públicos.

- Se espera que la construcción se complete en el verano de 2025.



CALENDARIO DE TRABAJO ANTICIPADO

El calendario depende del clima y está sujeto a cambios.

Fase 1: De SB Queen Way a Los Altos

- Mayo a noviembre de 2023
- Excavación de caminos y pendientes, rellenos de caminos, trabajo de drenaje, trabajo nocturno de tuberías, instalación del muro de contención, base de agregado y pavimentación inicial para la nueva ampliación, revestimiento del camino existente, escollera (roca grande) y otras medidas para el control de la erosión.

CALENDARIO DE TRABAJO ANTICIPADO

El calendario depende del clima y está sujeto a cambios.

Fase 2: De NB Queen Way a Los Altos

- De noviembre 2023 a octubre de 2024
- Excavación de caminos y pendientes, rellenos de caminos, trabajo de drenaje, trabajo nocturno de tuberías, base de agregado, bordillos y alcantarillas, acera, nueva barrera de contención de concreto, sistema de transportación inteligentes (ITS) y otra infraestructura eléctrica.

CALENDARIO DE TRABAJO ANTICIPADO

El calendario depende del clima y está sujeto a cambios.

Fase 3: De Los Altos a Golden View

- De septiembre 2023 a diciembre 2024
- Excavación de caminos y pendientes, rellenos de caminos, trabajo de drenaje, trabajo nocturno de tuberías, instalación múltiples barreras acústicas, base de agregado, bordillos y alcantarillas, acera, nueva barrera de contención de concreto, sistema de transportación inteligentes (ITS) y otra infraestructura eléctrica, pavimentación inicial y revestimiento del camino, escollera y otras medidas de control de la erosión.

CALENDARIO DE TRABAJO ANTICIPADO

El calendario depende del clima y está sujeto a cambios.

- De octubre de 2024 hasta la compleción del proyecto
- Completar todas las mejoras de los camellones centrales, pavimentación final de grado abierto y pintado de franjas.



CONTROL DE TRÁFICO

- Dos carriles permanecerán abiertos durante el día con el cierre de las laterales.
- El ancho de los carriles se reducirá a 11 pies y ocurrirán cambios de los carriles.
- El trabajo nocturno incluirá cierre de carriles.
- Un camino pavimentado para peatones/ciclistas, se creará para poder caminar/ir en bicicleta de forma segura entre Queen Way y Los Altos Pkwy
- No habrá acceso a la zona recreativa BLM desde el lado oeste de la carretera durante la construcción

PLAN DE CONTROL DE TRÁFICO

Fase 1

- Se colocará un muro de contención temporal en la lateral de NB para el camino de peatones/bicicletas
- El tráfico se desviará hasta el este para permitir el trabajo en el lado oeste de Pyramid Highway desde Queen Way a Los Altos Parkway

Fase 2

- El tráfico se desviará hasta al oeste para permitir el trabajo en el lado este de Pyramid Highway desde Queen Way a Los Altos Parkway
- Los peatones/ciclistas serán redireccionados al lado oeste de la autopista a partir del Farr Lane y usarán el nuevo camino protegido con la barrera temporal

PLAN DE CONTROL DE TRÁFICO

Fase 3

- El camino entre Los Altos Parkway y Golden View Drive que se reconstruirá

Esperare demoras por congestión por la zona de trabajo y **retrasos de hasta 30 minutos durante las horas pico**

HORAS DE TRABAJO

- **Horas regulares:**
Lunes a viernes
de 7 a. m. a 7 p. m.
- Horas nocturnas:
Trabajo permitido SB
de domingo a viernes
de 8 a. m. a 5 p. m.
- Horas nocturnas:
Trabajo permitido NB
de domingo a viernes
de 9 a. m. a 7 p. m.



ALCANCE Y COMUNICACIONES

Infórmese antes de salir. ¡Suscríbase para actualizaciones de la construcción!



(775) 230-7282



info@pyramidhighway.com



Envíe por texto la
palabra **PYRAMID**
(775) 242-9168



www.pyramidhighway.com



@NevadaDOTReno

